COMMUNIQUÉ DE PRESSE

Mercredi 10 mai 2023

BAISSE DE PRESSION DE L'EAU À LA SUZE-SUR-SARTHE

Contact presse :
Amandine Remars
assistantcommunication@cc-valdesarthe.fr
02 43 83 51 12

La Communauté de communes du Val de Sarthe organise des travaux au château d'eau de La Suze-sur-Sarthe.

Le service Cycle de l'eau de la Communauté de communes du Val de Sarthe va procéder au nettoyage du château d'eau et des réservoirs d'eau situés à La Suze-sur-Sarthe. La première partie concernant les réservoirs, se déroulera le 23 et 24 mai et sera sans conséquence pour les usagers. En revanche, l'opération du 30 mai sur le château d'eau entraînera une baisse conséquente de la pression de l'eau pour certains administrés. Les travaux s'effectuant la journée, le débit d'eau devrait revenir à la normale en fin de journée. Les abonnés qui sont concernés par ces travaux se situent dans la zone géographique délimité par le plan ci-dessous :

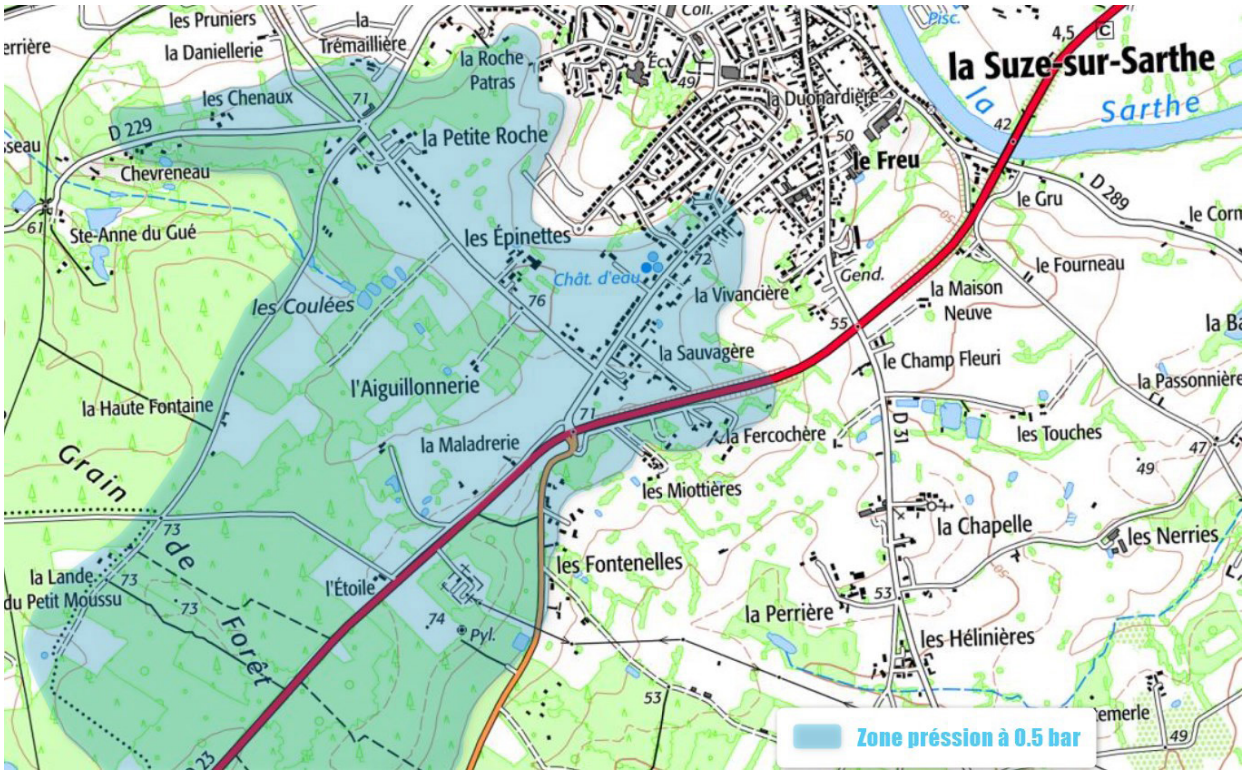

Communauté de communes du Val de Sarthe
29 rue du 11 novembre - BP 26
72210 La Suze-sur-Sarthe
02 43 83 51 12
accueil@cc-valdesarthe.fr
www.val-de-sarthe.fr